



Interreg III Italia-Albania: "SITRuS"  
Sistema Innovativo per il Turismo Rurale e Sostenibile. Nuove tecnologie



Bari. Ateneo Facoltà di Lettere e Filosofia – Aula 1

28-29 novembre 2007

**CONVEGNO**

***Lama Balice: studio, conservazione, turismo sostenibile***

***Lama Balice: il percorso istitutivo***

***Dott. Nicola Tedesco***

**Segreteria Tecnica Ufficio Parchi e R. N.  
Regione Puglia**



## **Le tappe fondamentali dell'istituzione del Parco Naturale di Lama Balice (L.R. 19/97 e)**

- 1989 - Progetto di massima del Parco Naturale Attrezzato di Lama Balice**  
Deliberazione n. 1345 Comune di Bari
- 1992 - Istituzione del Parco Naturale Regionale di Lama Balice**  
Superficie totale: circa 125 ha - Ente di Gestione Comune di Bari  
D.P.G.R. n. 352 del 14.7.1992 (LR n. 50/75)
- 1997 – L.R. n. 19/97 “Norme per l’istituzione e la gestione delle aree protette della Regione Puglia”**  
Art. 27 “Norme transitorie” – Riclassificazione del Parco Nat. di Lama Balice
- 2004 - L.R. n. 9/2004 ”Riclassificazione dei parchi naturali di Porto Selvaggio e Lama Balice”**
- 15.10.2004 – Convocazione preconferenza istitutiva**
- 5.06.2007 – L.R. n. 15 “Istituzione del parco naturale regionale ‘Lama Balice’ ”**



## L'attuale situazione delle aree protette regionali (L.R. 19/97 e L.R. n. 9/2004)

Denominazione	Solchi
<i>Barsento.</i>	Lame area Monopoli
<i>Foce dell'Ofanto.</i>	Asta fluviale
<i>Riserva laghi di Conversano e gravina di Monsignore</i>	Gravina di Monsignore
<i>Gravina di Botromagno</i>	Gravina omonima
<i>Parco Naturale Regionale lame S. Giorgio e Giotta</i>	Lame omonime
<i>Fascia costiera di Polignano</i>	Lama Incina, ecc
<i>Parco naturale Lama Balice</i>	Lama omonima
<i>Lama Belvedere</i>	Lama omonima



## LE RAGIONI DI UNA LOCALIZZAZIONE

- Il carattere pianeggiante e collinare della Puglia ed in particolare della provincia di Bari;
- Il conseguente carattere di corridoio ecologico incassato delle lame e dei solchi carsici. Tutela della biodiversità e connessione ecologica all'interno di un ecomosaico complesso;
- La consapevolezza del ruolo di naturale elemento dell'idrologia superficiale della Puglia ai fini dello smaltimento delle acque.



**L'OBIETTIVO DELLA ISTITUZIONE DELLE AREE  
NATURALI PROTETTE NON E' LA SOLA  
TUTELA DI ISOLE DI BIODIVERSITA'**

**VI E' LA CONSAPEVOLEZZA E IL PROGETTO  
DELLA REALIZZAZIONE DI UNA  
INFRASTRUTTURA NATURALE A RETE  
DIFFUSA TRA LE MAGLIE TERRITORIALI  
INTERESSATE DA PROCESSI DI  
URBANIZZAZIONE E TRASFORMAZIONE  
PRODUTTIVA**

**IN QUESTO MODO SI VUOLE MANTENERE LA  
FUNZIONALITA' ECOLOGICA DEI TERRITORI**



# La rete ecologica

- ☀ **Tutela degli habitat e delle specie della fauna selvatica e della vegetazione spontanea**
- ☀ **Comunicazione tra le popolazioni di fauna e vegetazione spontanea;**
- ☀ **Mantenimento di una elevata capacità di omeostasi del territorio (riserve biogenetiche, capacità di smorzare le fluttuazioni dovute a modificazioni ambientali);**
- ☀ **Presenza di beni di importanza sociale per la ricreazione, lo studio, l'educazione.**





## SITI DI RETE NATURA 2000

REGIONE PUGLIA - ASSESSORATO ALL'ECOLOGIA  
Settore Ecologia - Ufficio Parchi e Riserve Naturali

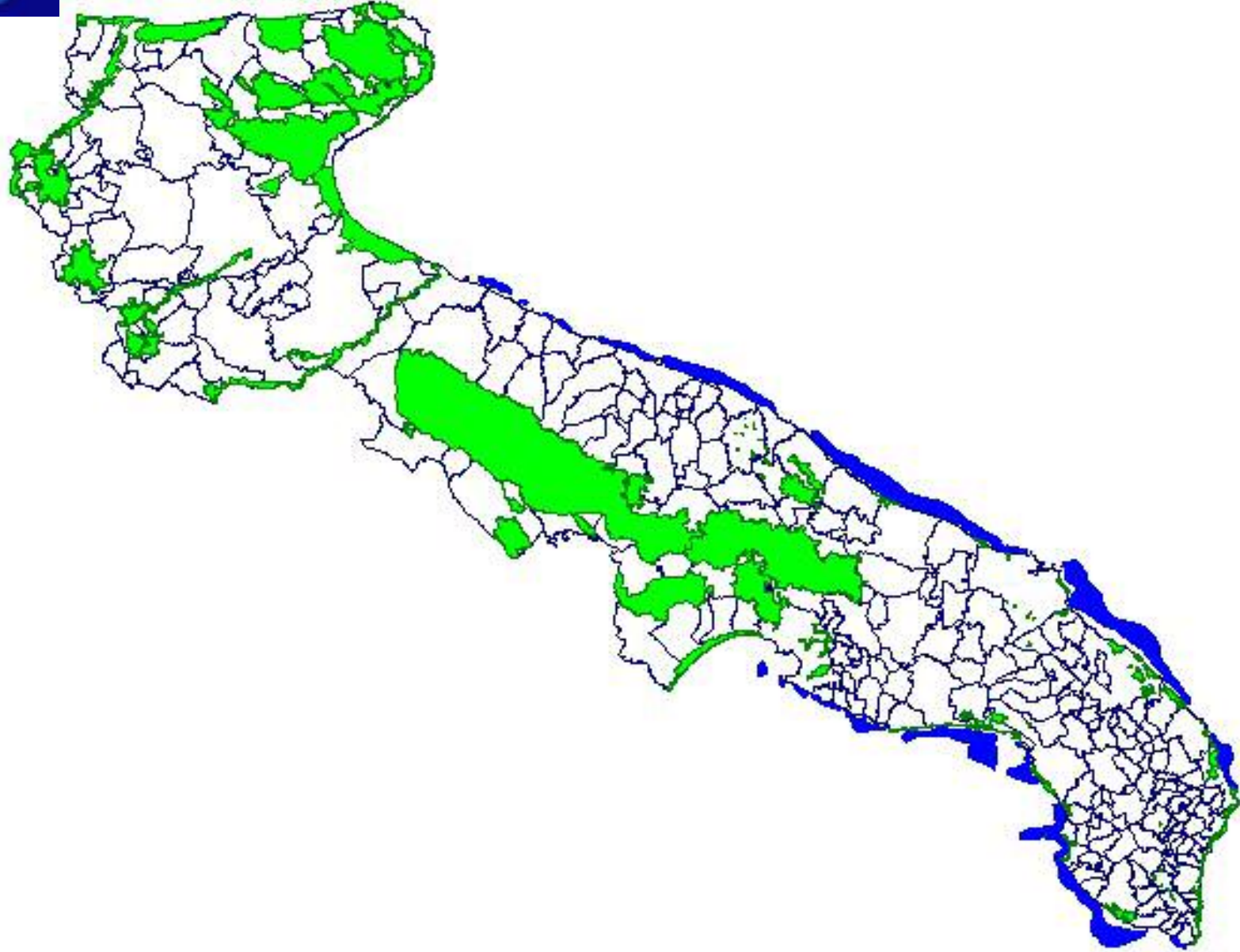



## LE LAME DEL TERRITORIO DI BARI

REGIONE PUGLIA - ASSESSORATO ALL'ECOLOGIA  
Settore Ecologia - Ufficio Parchi e Riserve Naturali

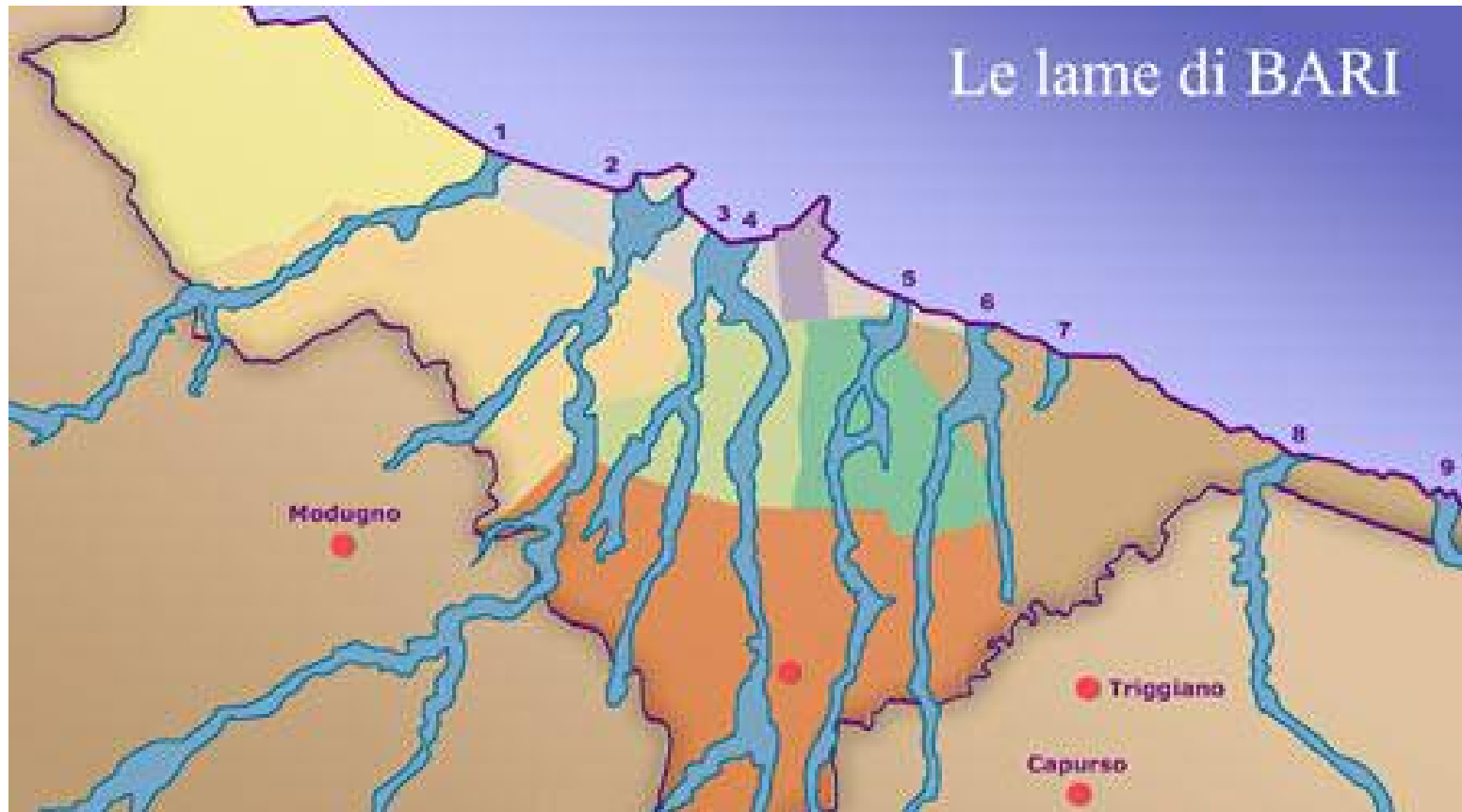



## IL NUOVO PERIMETRO DI LAMA BALICE

**Ampliare il parco naturale a tutto l'alveo della lama segnatamente inciso**

- ✿ Inserire nel perimetro tutte le aree di particolare rilevanza ambientale
- ✿ Comprendere il tratto a valle e a monte per favorire la costruzione di un corridoio verso il Parco Nazionale dell'Alta Murgia
- ✿ Garantire la possibilità di interventi coerenti lungo l'intera lama sia sotto il profilo ecologico che idrogeologico;



# IL NUOVO PERIMETRO DEL PARCO NATURALE DI LAMA BALICE



REGIONE PUGLIA - ASSESSORATO ALL'ECOLOGIA  
Settore Ecologia - Ufficio Parchi e Riserve Naturali

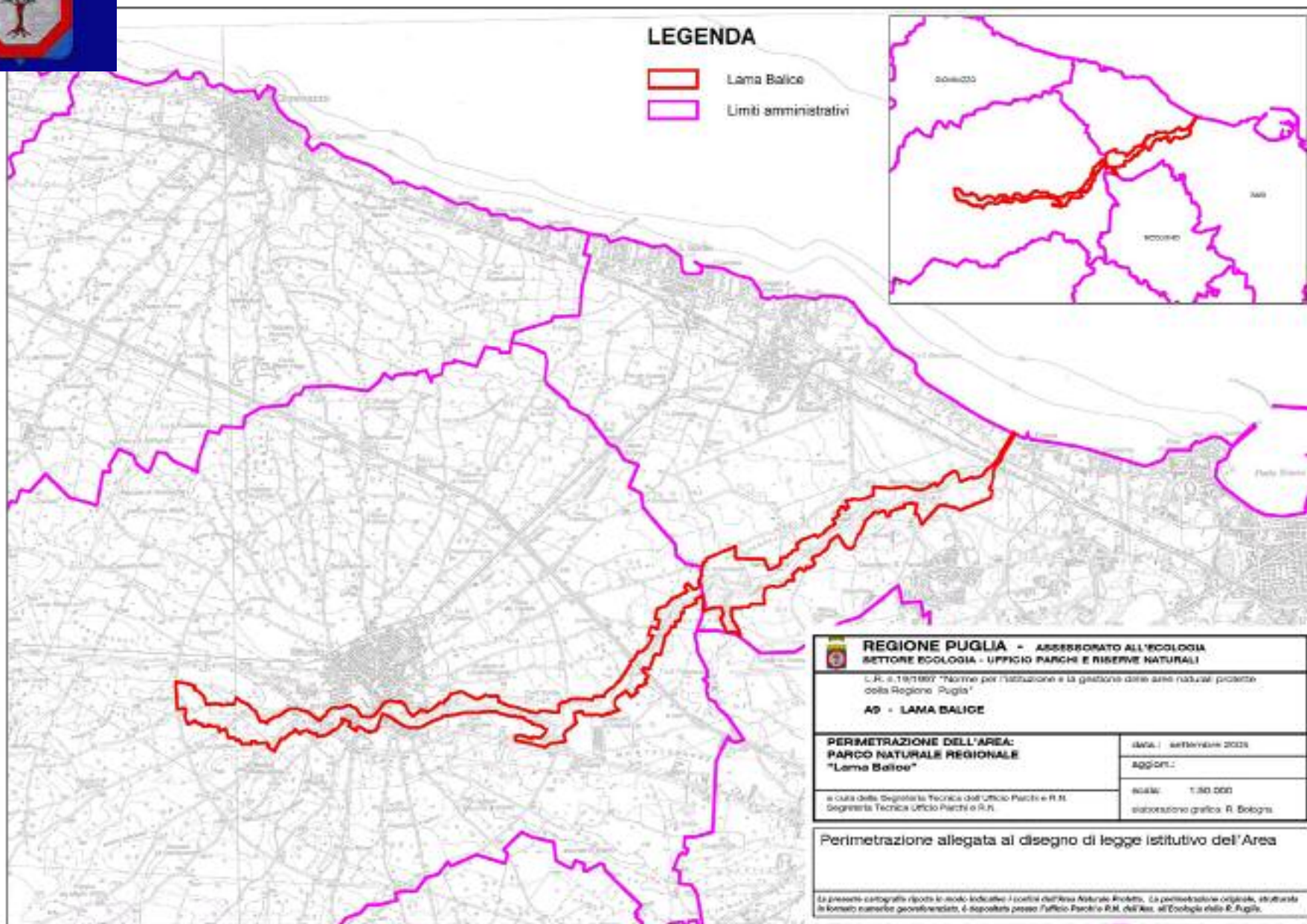



# IL NUOVO PERIMETRO DEL PARCO NATURALE DI LAMA BALICE

REGIONE PUGLIA - ASSESSORATO ALL'ECOLOGIA  
Settore Ecologia - Ufficio Parchi e Riserve Naturali

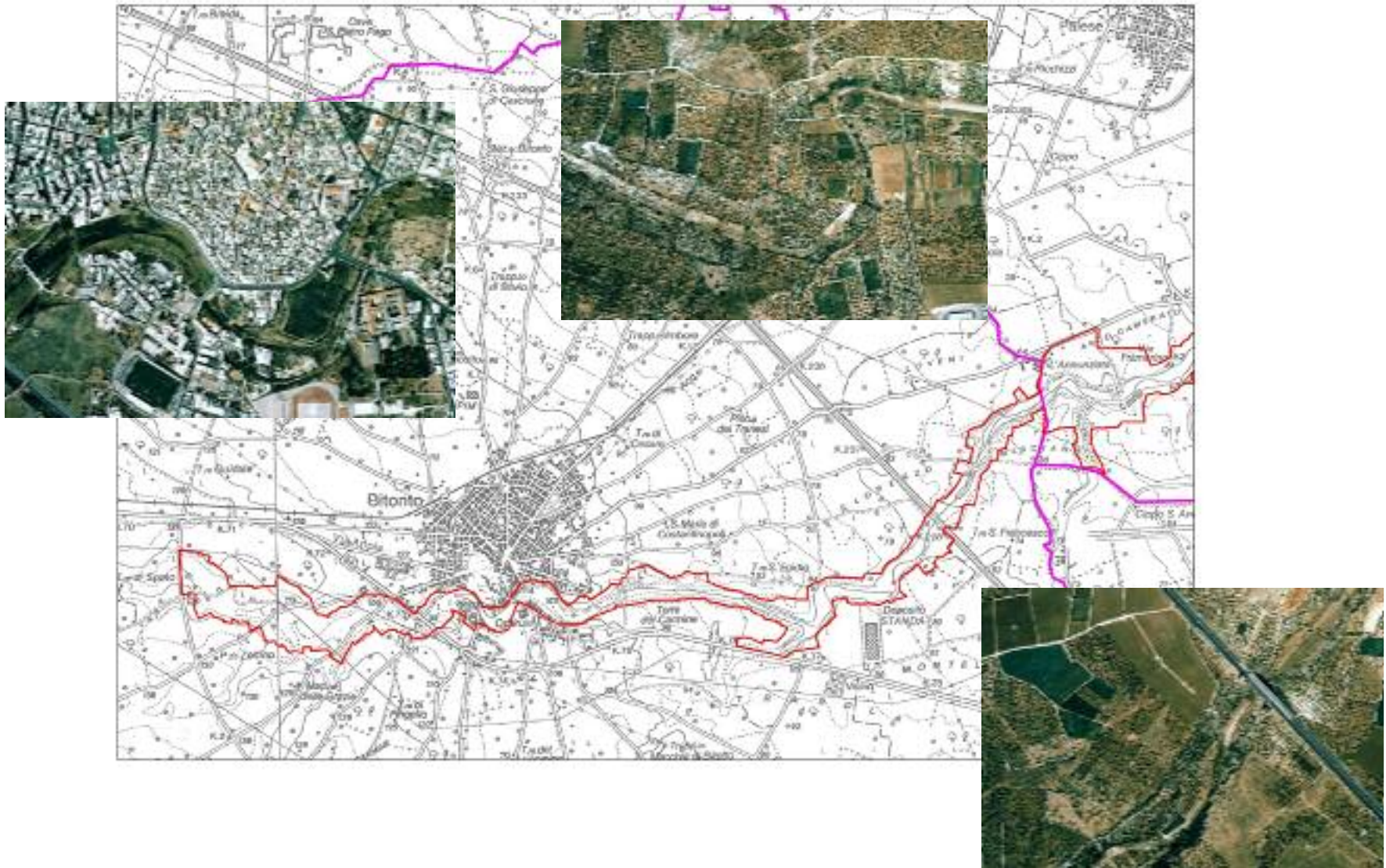



# IL NUOVO PERIMETRO DEL PARCO NATURALE DI LAMA BALICE

REGIONE PUGLIA - ASSESSORATO ALL'ECOLOGIA  
Settore Ecologia - Ufficio Parchi e Riserve Naturali

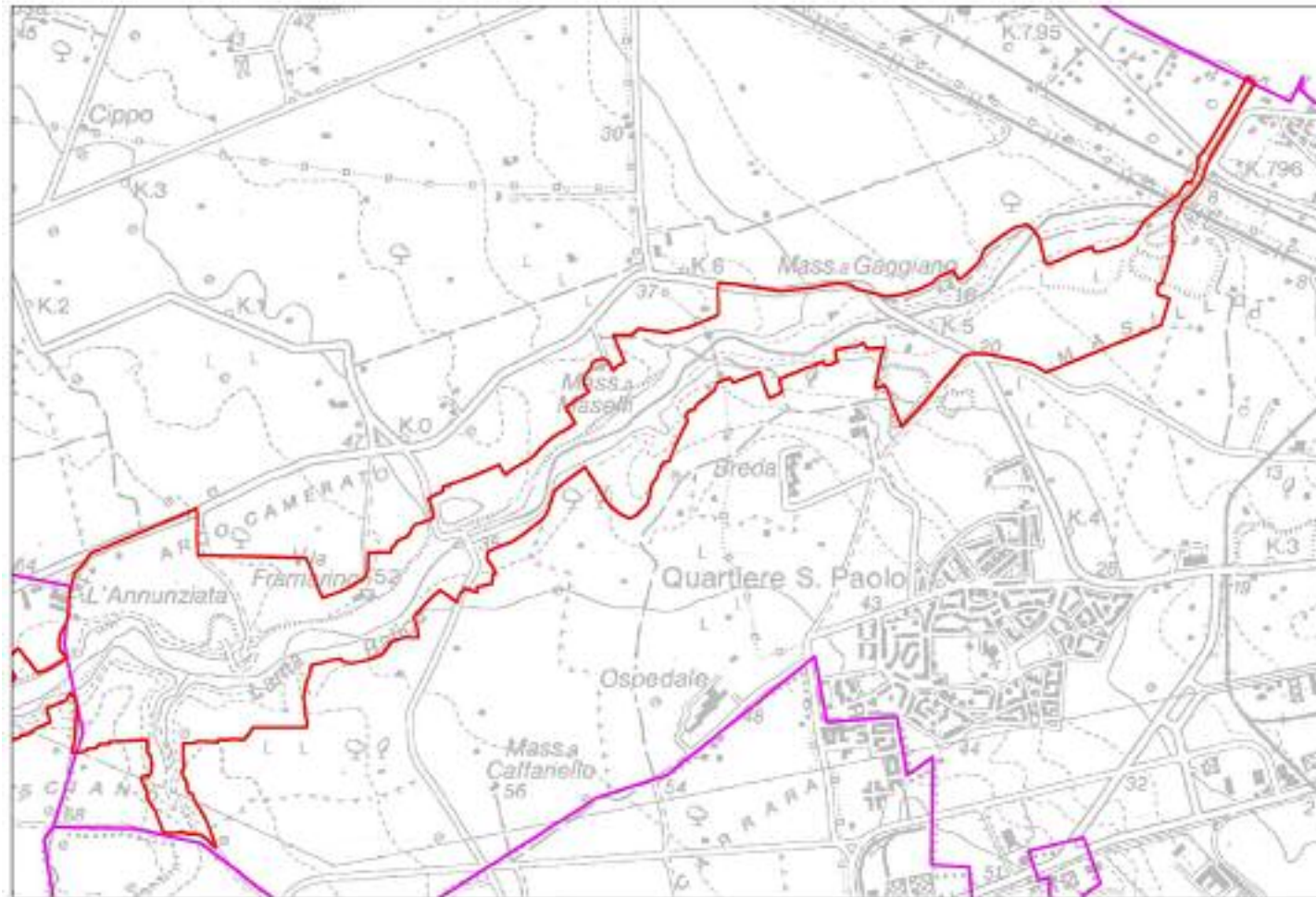



## IL NUOVO PERIMETRO DEL PARCO NATURALE DI LAMA BALICE

REGIONE PUGLIA - ASSESSORATO ALL'ECOLOGIA  
Settore Ecologia - Ufficio Parchi e Riserve Naturali





# IL NUOVO PERIMETRO DEL PARCO NATURALE DI LAMA BALICE

## La foce

REGIONE PUGLIA - ASSESSORATO ALL'ECOLOGIA  
Settore Ecologia - Ufficio Parchi e Riserve Naturali





# IL NUOVO PERIMETRO DEL PARCO NATURALE DI LAMA BALICE Il quartiere S. Paolo

REGIONE PUGLIA - ASSESSORATO ALL'ECOLOGIA  
Settore Ecologia - Ufficio Parchi e Riserve Naturali





# IL NUOVO PERIMETRO DEL PARCO NATURALE DI LAMA BALICE Il quartiere S. Paolo

REGIONE PUGLIA - ASSESSORATO ALL'ECOLOGIA  
Settore Ecologia - Ufficio Parchi e Riserve Naturali





# IL NUOVO PERIMETRO DEL PARCO NATURALE DI LAMA BALICE Il quartiere S. Paolo

REGIONE PUGLIA - ASSESSORATO ALL'ECOLOGIA  
Settore Ecologia - Ufficio Parchi e Riserve Naturali



REGIONE PUGLIA - ASSESSORATO ALL'ECOLOGIA  
Settore Ecologia - *Ufficio Parchi e Riserve Naturali*

